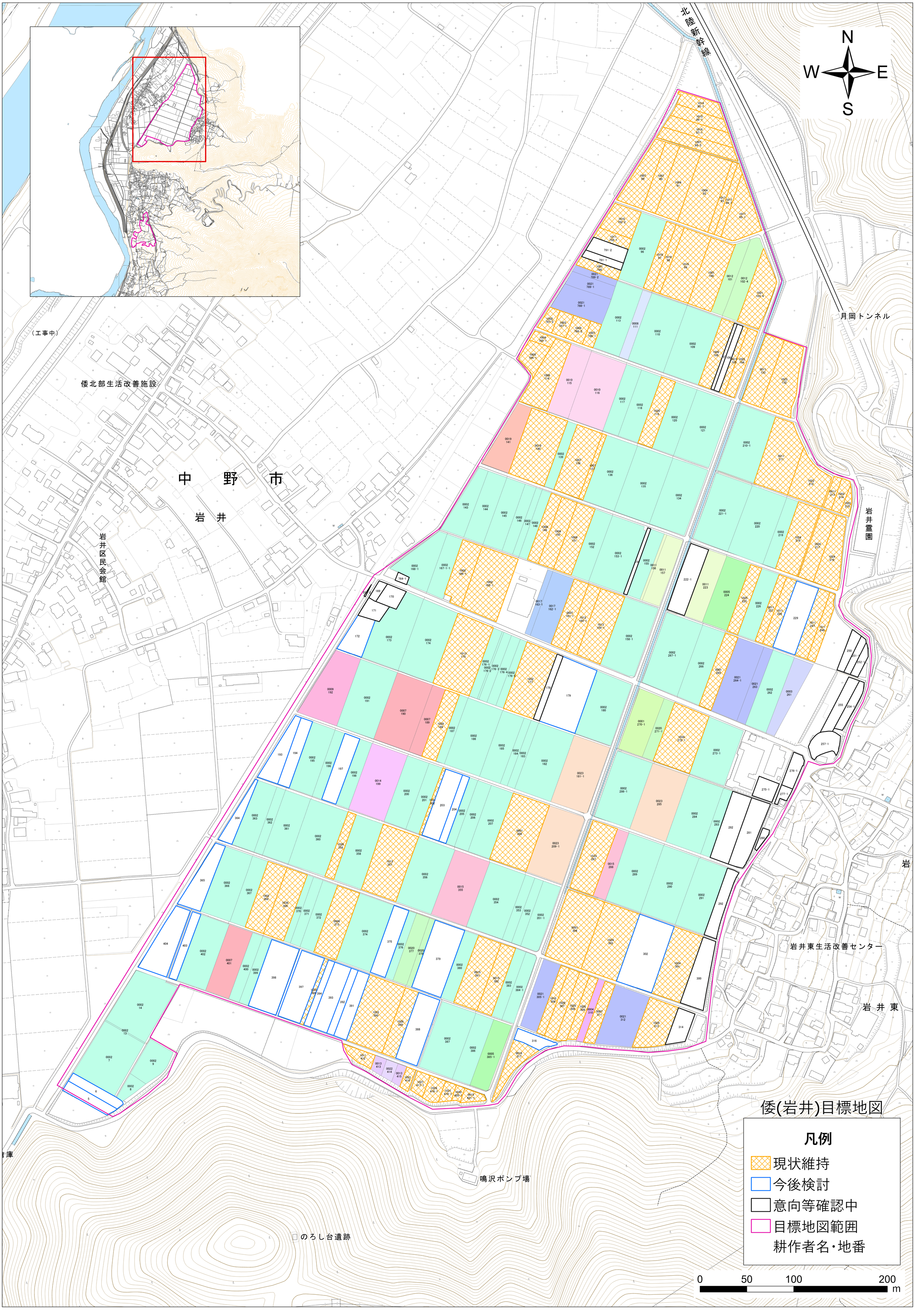
北陸新幹線
月岡トンネル
（工事中）
倭北部生活改善施設
中　野　市
岩　井
岩井区民会館
岩井霊園
岩井東生活改善センター
岩　井　東
鳴沢ポンプ場
のろし台遺跡
倭(岩井)目標地図
凡例
現状維持
今後検討
意向等確認中
目標地図範囲
耕作者名・地番
0
50
100
200
m