

1階平面図 S=1:100

	m <sup>2</sup>	坪
建築面積	266.47	(80.61)
床面積	1階	266.47 (80.61)
	2階	266.47 (80.61)
	合計	532.94 (161.22)

長野県建築士事務所協会 中高支部 〒383-0022 長野中野市中央2-1-35 水橋ビル1階 17.02.18.	SIGN 	PART	SCALE S=1:100	JOB NAME 中野小学校 旧西校舎 耐震補強工事	SEET NO K-1/5
		JOB NO	DATE H17.03.	SEET NAME 1階平面図	

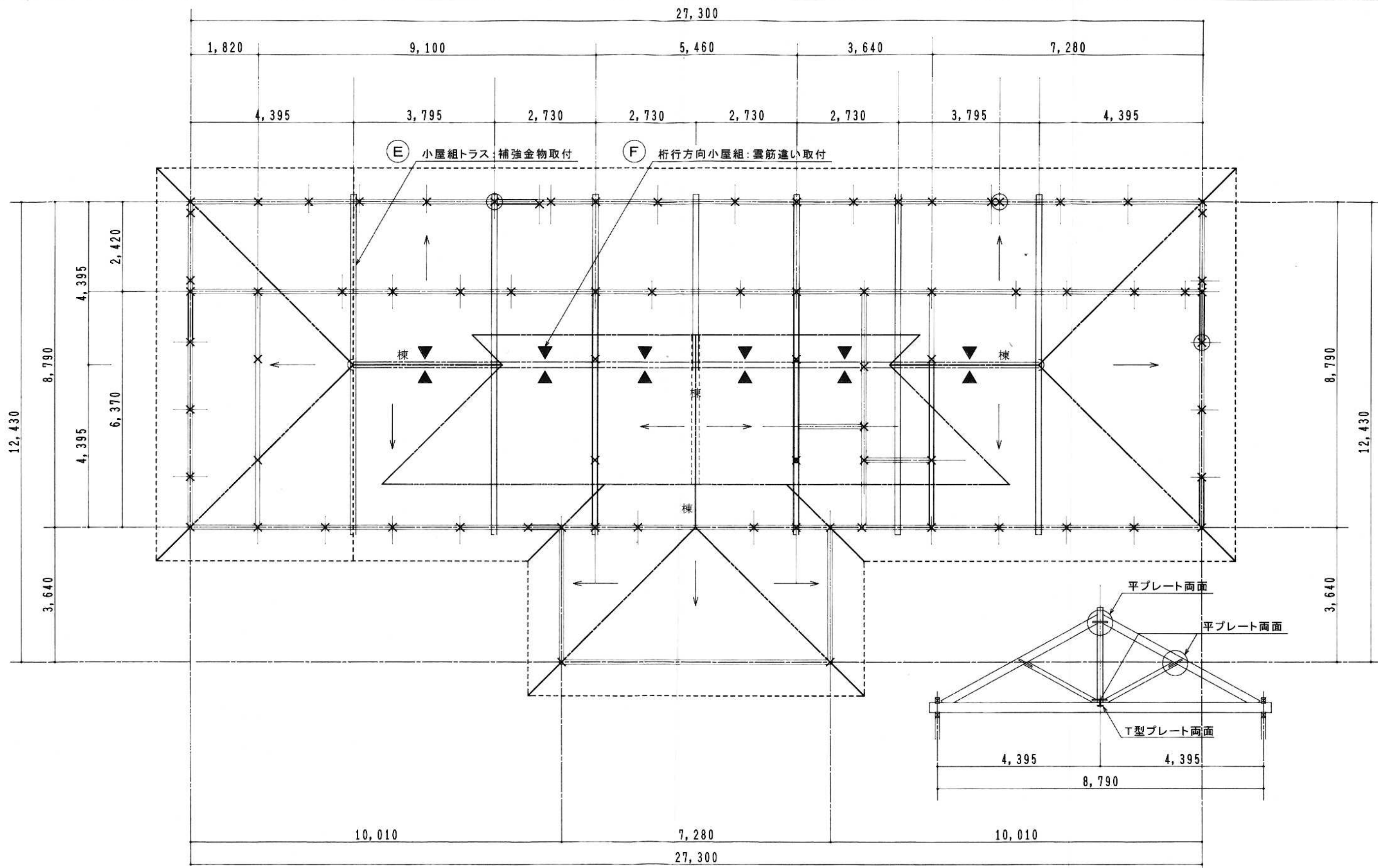

2 階小屋組伏図 S=1:100

長野県建築士事務所協会 中高支部 〒383-0022 長野中野市中央2-1-35 水橋ビル1階	SIGN	PART	SCALE S=1:100	JOB NAME 中野小学校 旧西校舎 耐震補強工事	SEET NO K-3/5
		JOB NO	DATE H17.03.	SEET NAME 2 階小屋組伏図	

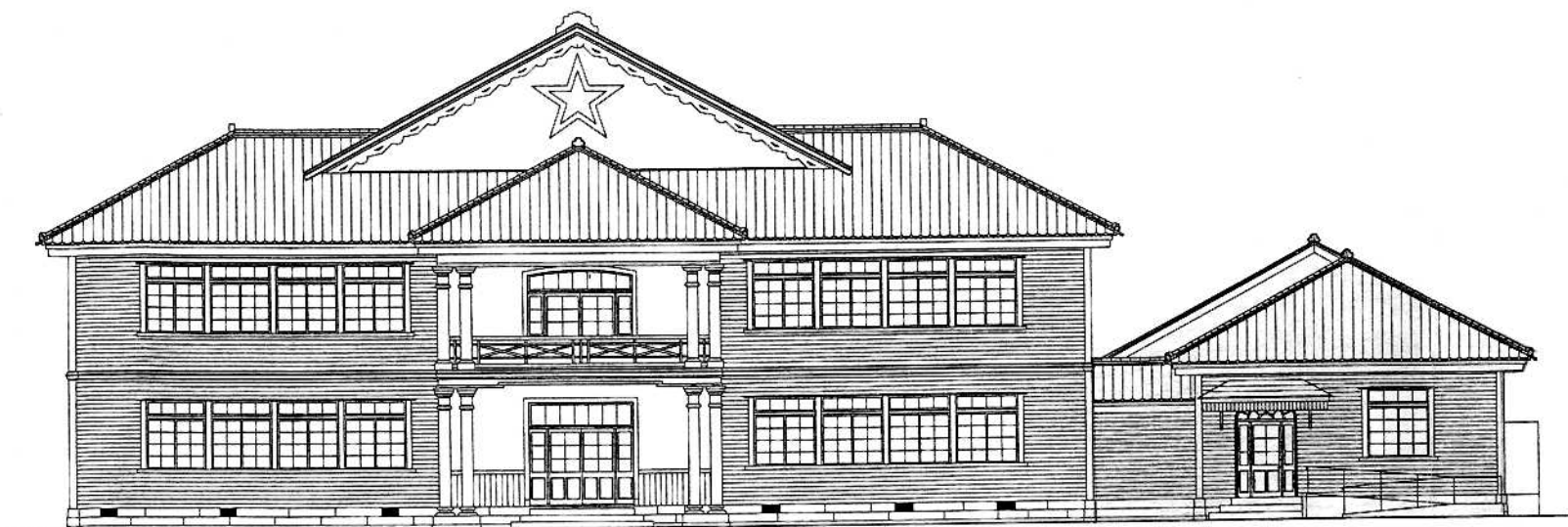

東立面図 S=1/200

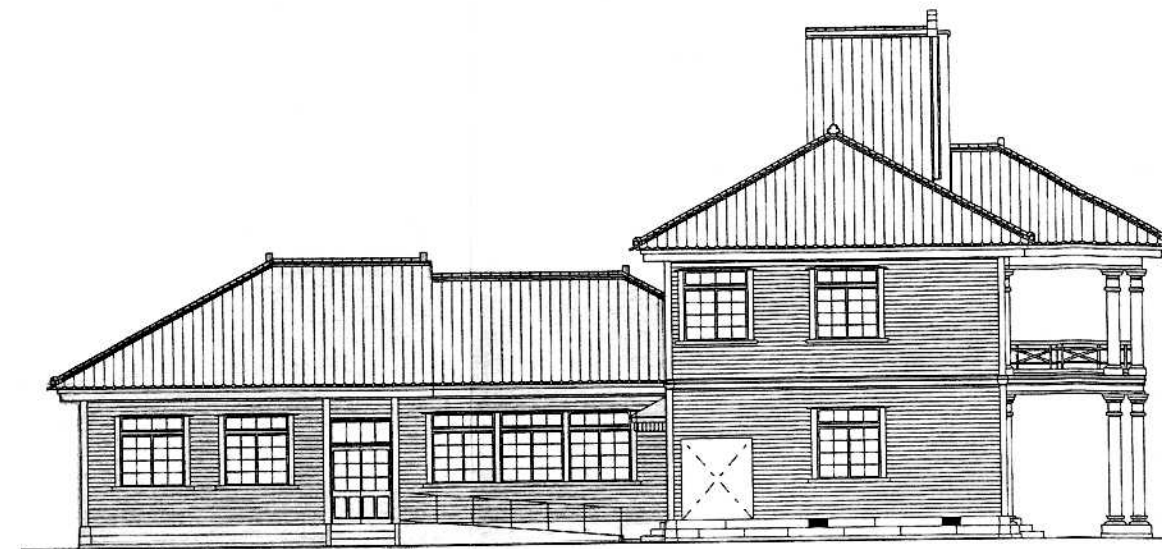

南立面図 S=1/200

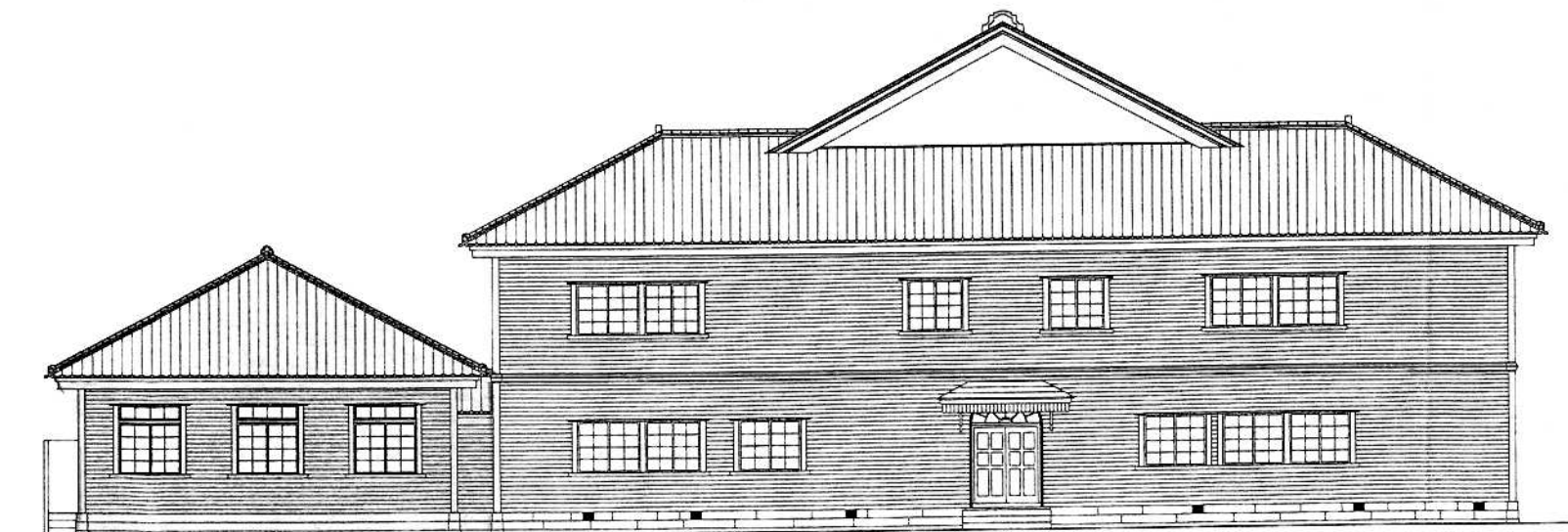

西立面図 S=1/200

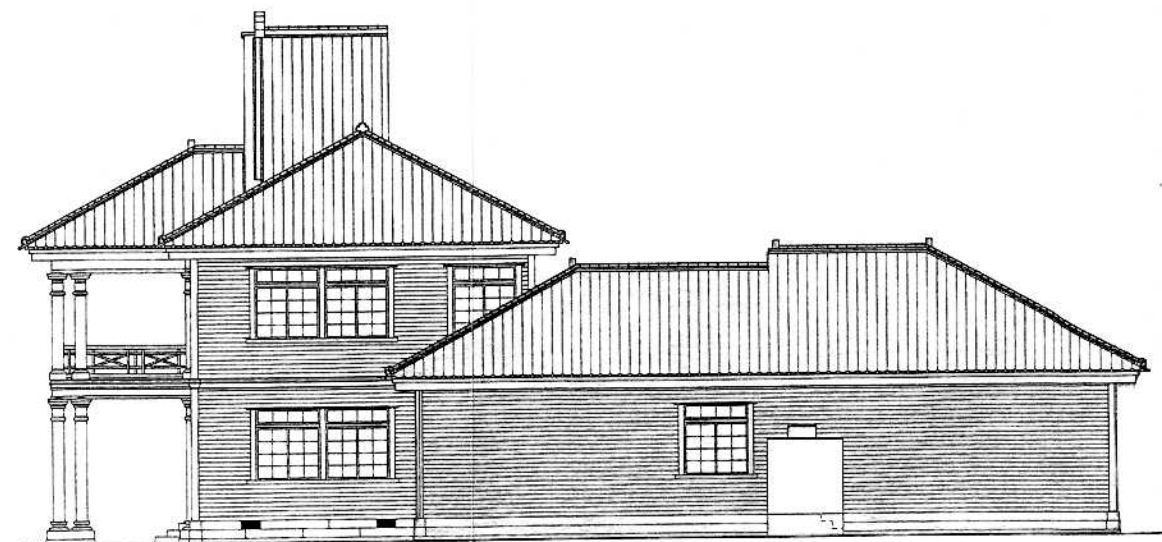

北立面図 S=1/200

**中山登設計事務所**

長野県中野市三好町2-2-12 TEL0269(22)5438  
 一級建築士登録 第135046号 中山登  
 FAX0269(26)6162

工事名  
 平成19年度 まちづくり交付金事業旧中野小学校西舎改造 工事

図面名称 立面図

SCALE

1/200

図面番号

年 月 日 備考

