

面積表 (㎡)	
敷地面積	34,337.00
調理室・喫茶室・トイレ (申請部分)	
建築面積	161.42
1階床面積	158.11
2階床面積	
延床面積	158.11
渡り廊下 (申請部分)	
建築面積	7.26
1階床面積	7.26
2階床面積	
延床面積	7.26
西舎 (既存部分)	
建築面積	266.46
1階床面積	239.97
2階床面積	245.35
延床面積	485.32
歴史民族資料館 (既存部分)	
建築面積	458.39
1階床面積	400.00
2階床面積	
延床面積	400.00
渡り廊下 (既存部分)	
建築面積	68.00
1階床面積	68.00
2階床面積	
延床面積	68.00
トイレ (既存部分)	
建築面積	35.85
1階床面積	35.85
2階床面積	
延床面積	35.85

申請部分建築面積	168.68
既存部分建築面積	828.70
延建築面積	997.38
申請部分1階床面積	165.22
申請部分2階床面積	
申請部分延床面積	165.37
既存部分1階床面積	743.82
既存部分2階床面積	245.35
既存部分延床面積	989.17
延床面積	1,154.54

**中山登設計事務所**

長野県中野市三好町2-2-12 TEL0269(22)5438  
 一級建築士登録 第135046号 中山登

工事名  
 平成19年度 まちづくり交付金事業旧中野小学校西舎改造 工事

図面名称 配置図

SCALE

1/1,000

図面番号

年 月 日

備考

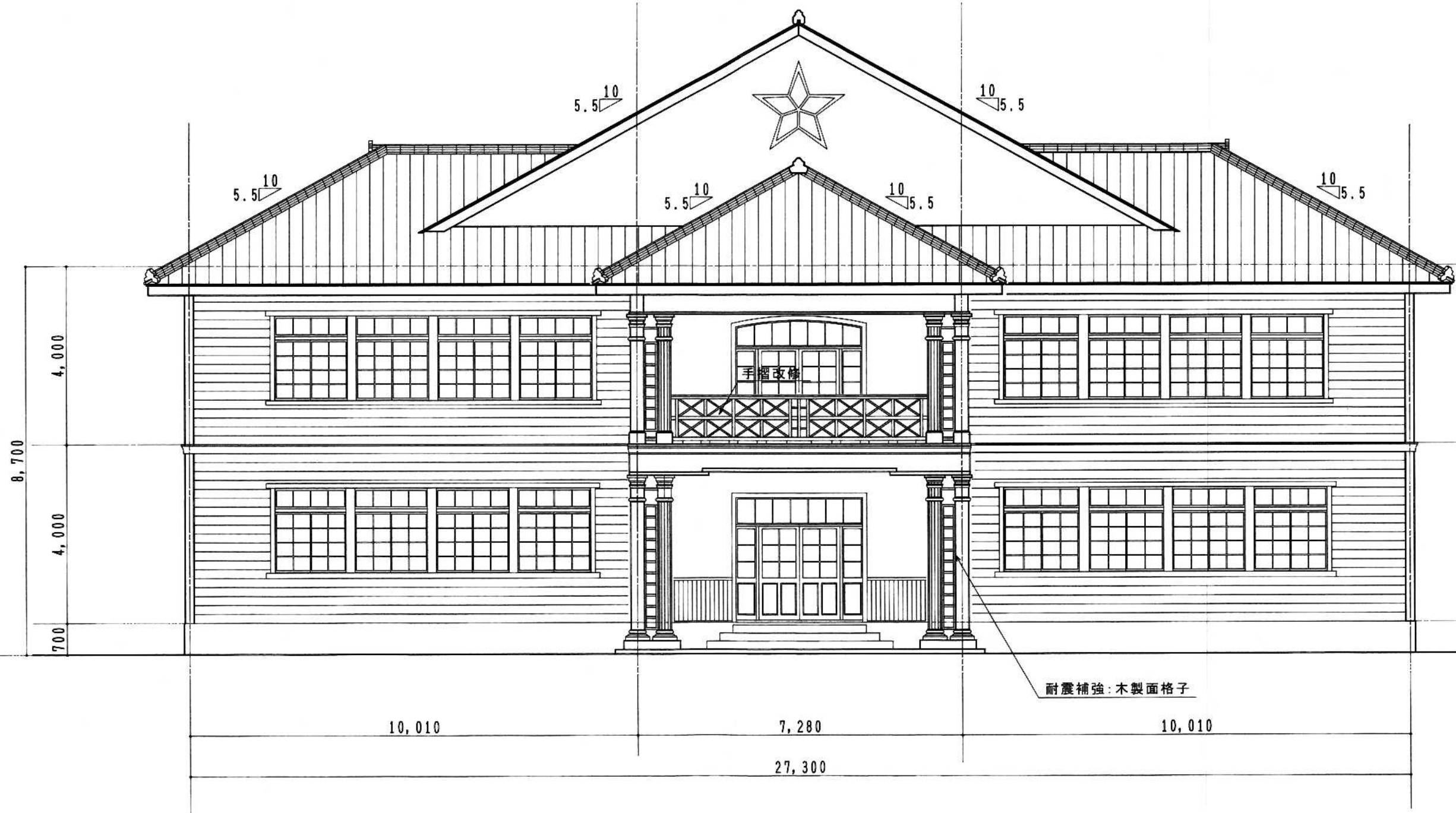

正面図 S=1:100

長野県建築士事務所協会 中高支部 〒383-0022 長野中野市中央2-1-35 水橋ビル1階 17.02.18.11:28	SIGN	PART	SCALE	JOB NAME	SEET NO
		JOB NO	S=1:100	中野小学校 旧西校舎 耐震補強工事	K-4/5
		DATE	H17.03.	SEET NAME	立面図-1

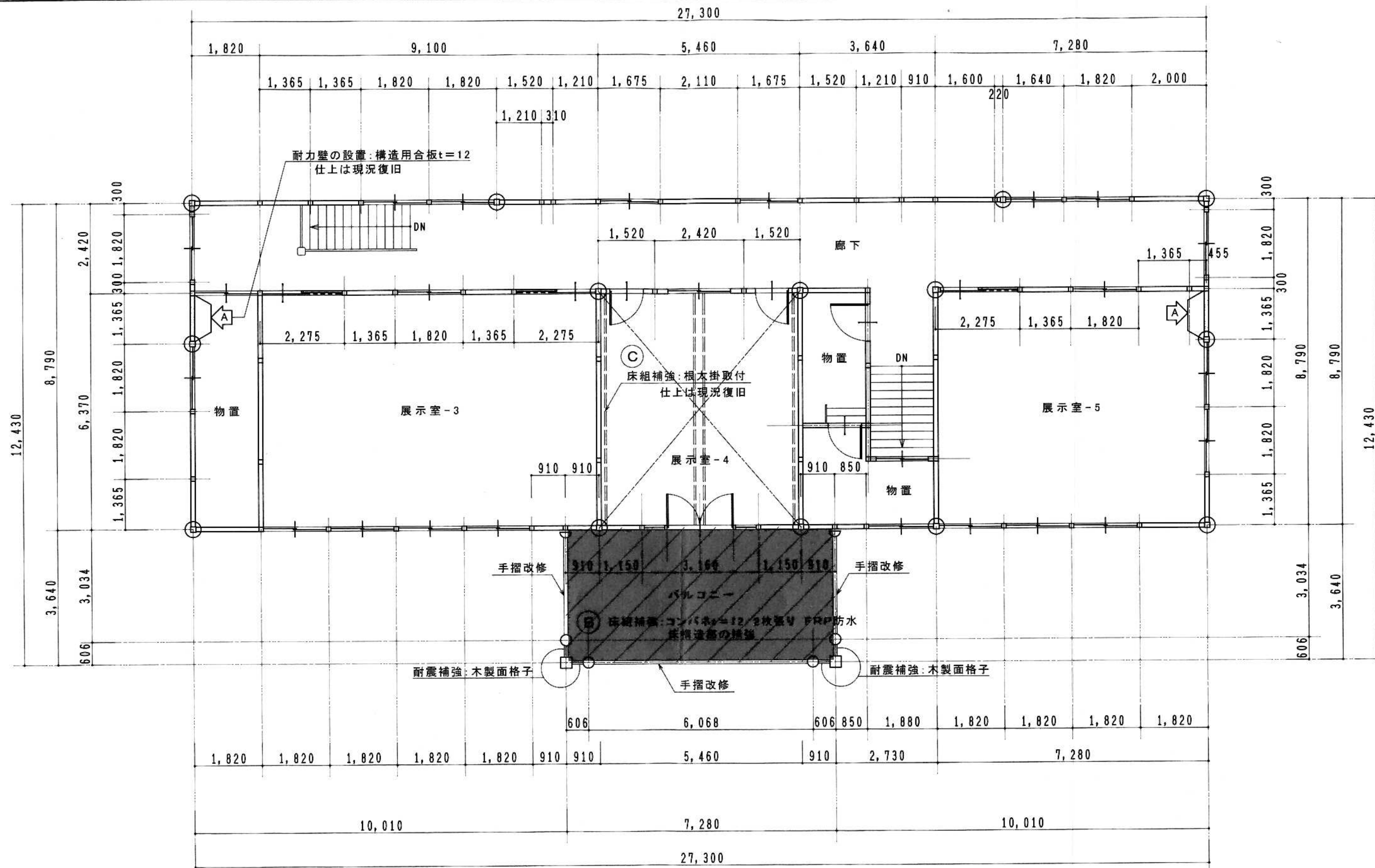

2階平面図 S=1.100

17.02.18. 長野県建築士事務所協会 中高支部 〒383-0022 長野中野市中央2-1-35 水橋ビル1階	SIGN PART JOB NO	SCALE S=1:100	JOB NAME 中野小学校 旧西校舎 耐震補強工事	SEET NO K-2/5
		DATE H17.03.	SEET NAME 2階平面図	